

5424.3104

# Sylinder 4

Drivsidelager, byttet  
22.November 2005



# Bilder av lager



# Enkeltspekter

## Hastighet

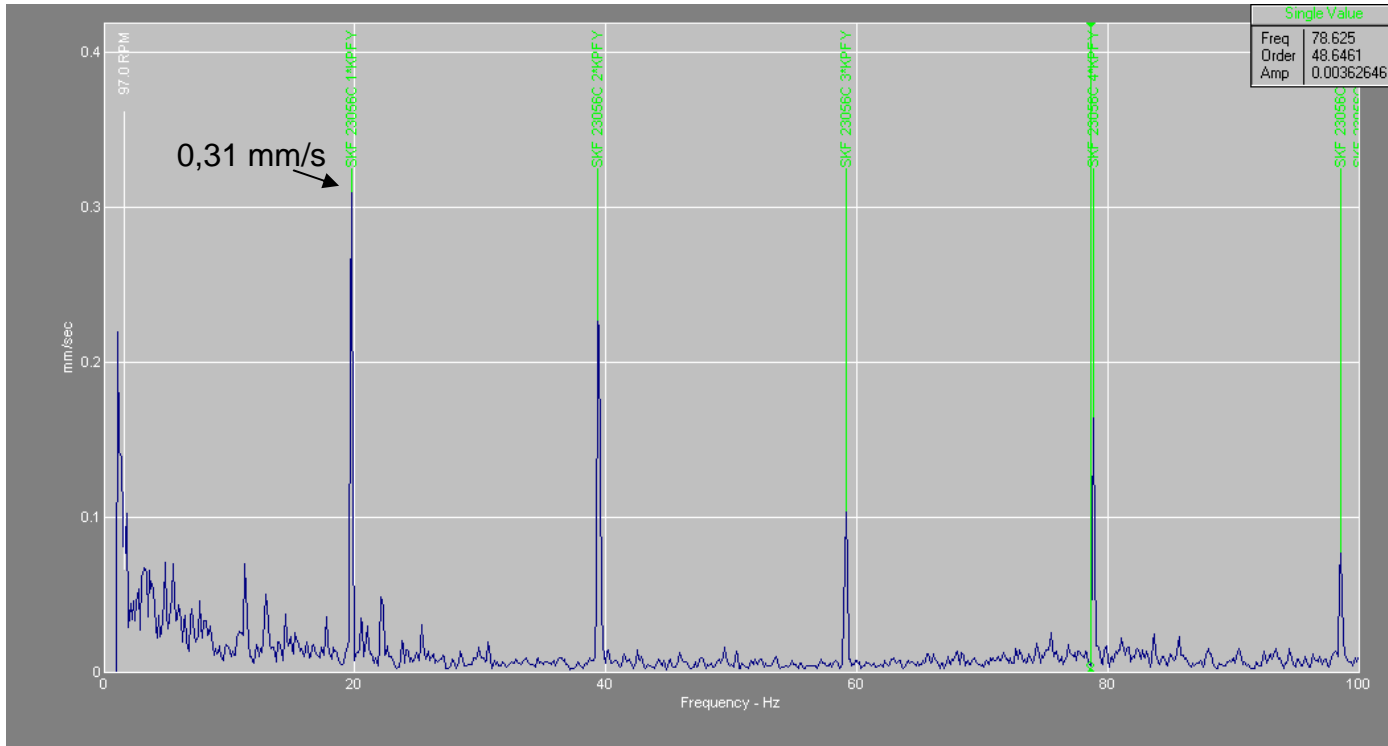

## Akselerasjon

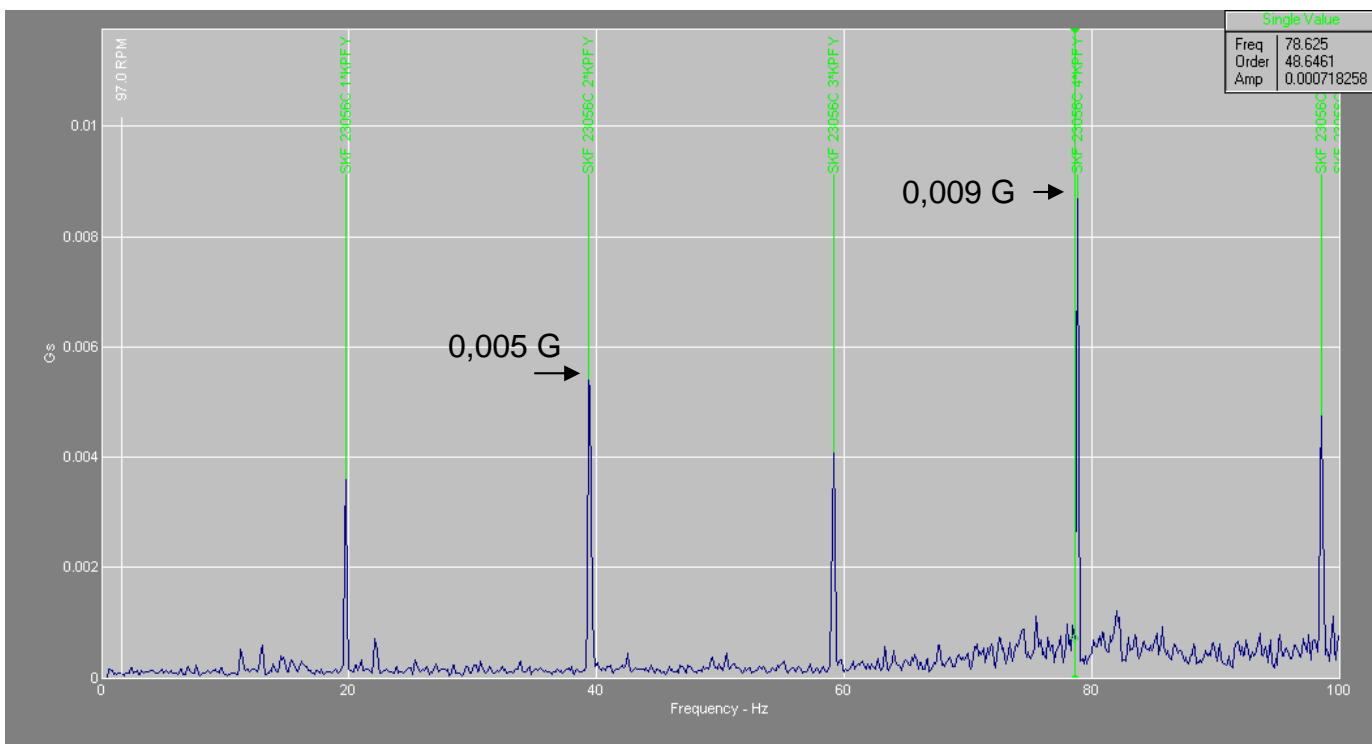

# 3-D plot og trend

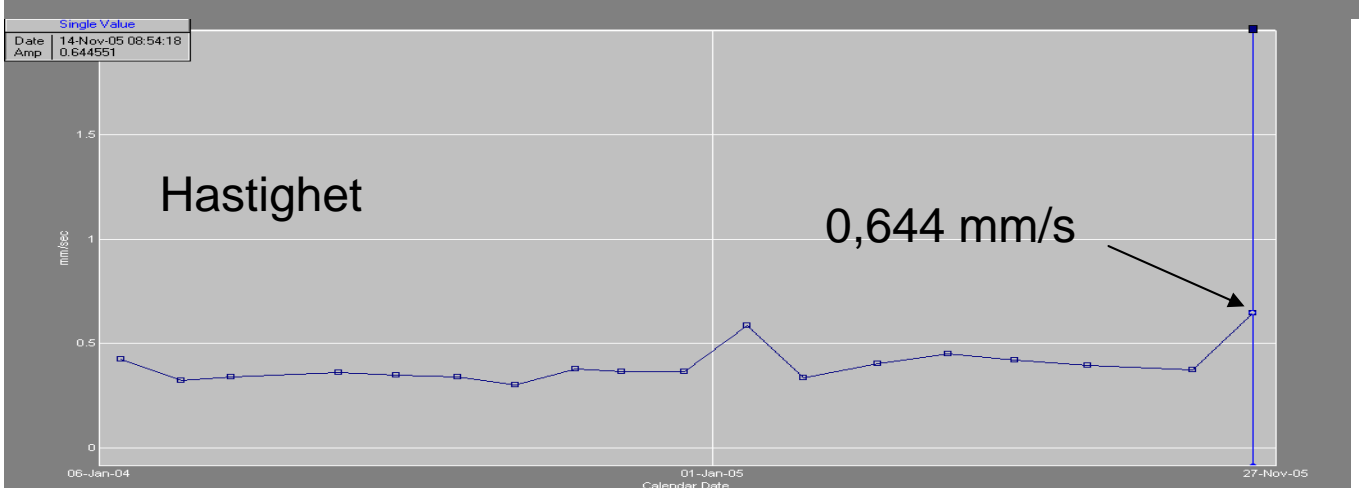
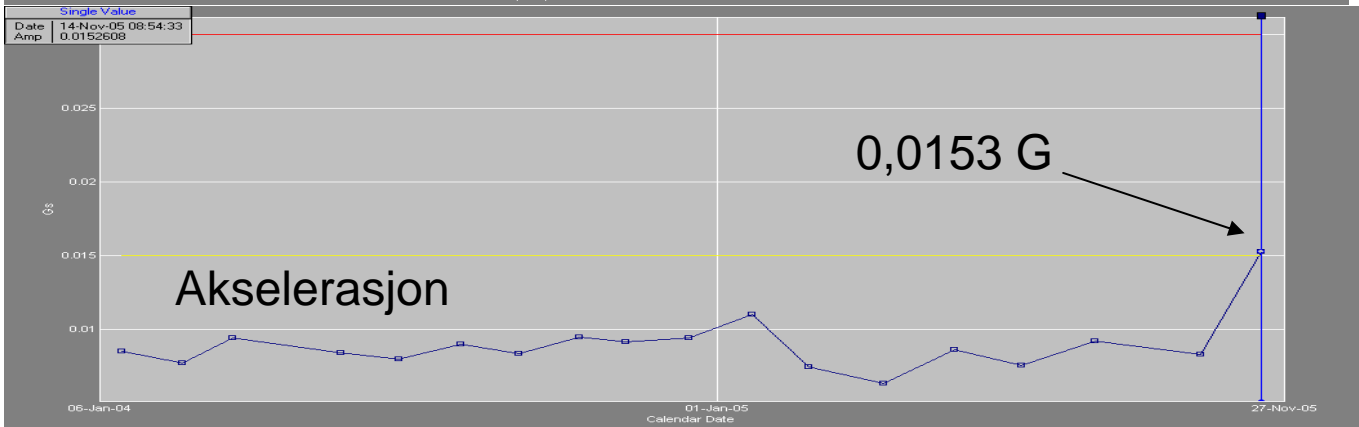
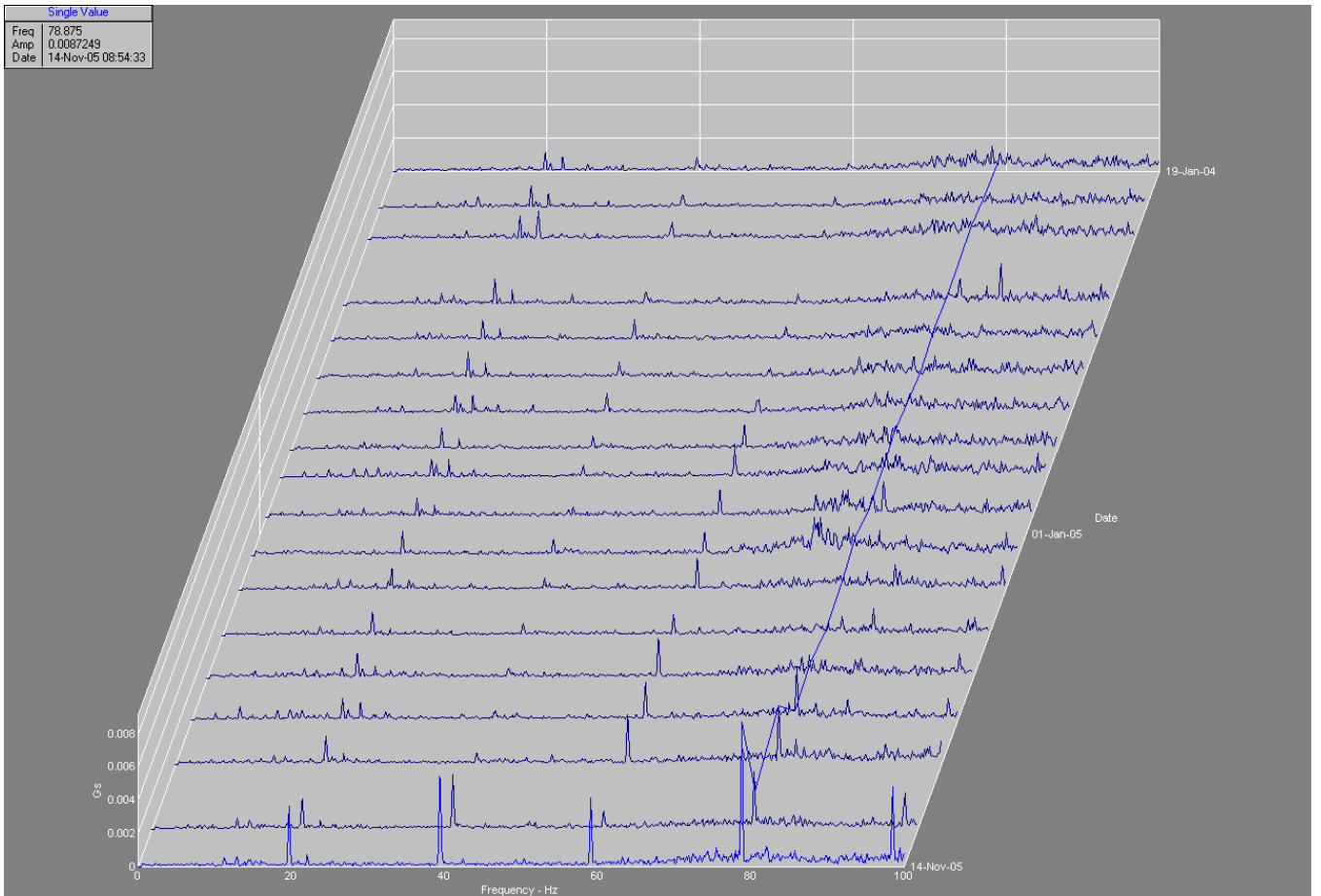

# Sammenligning med andre lager i nærheten

## Hastighet

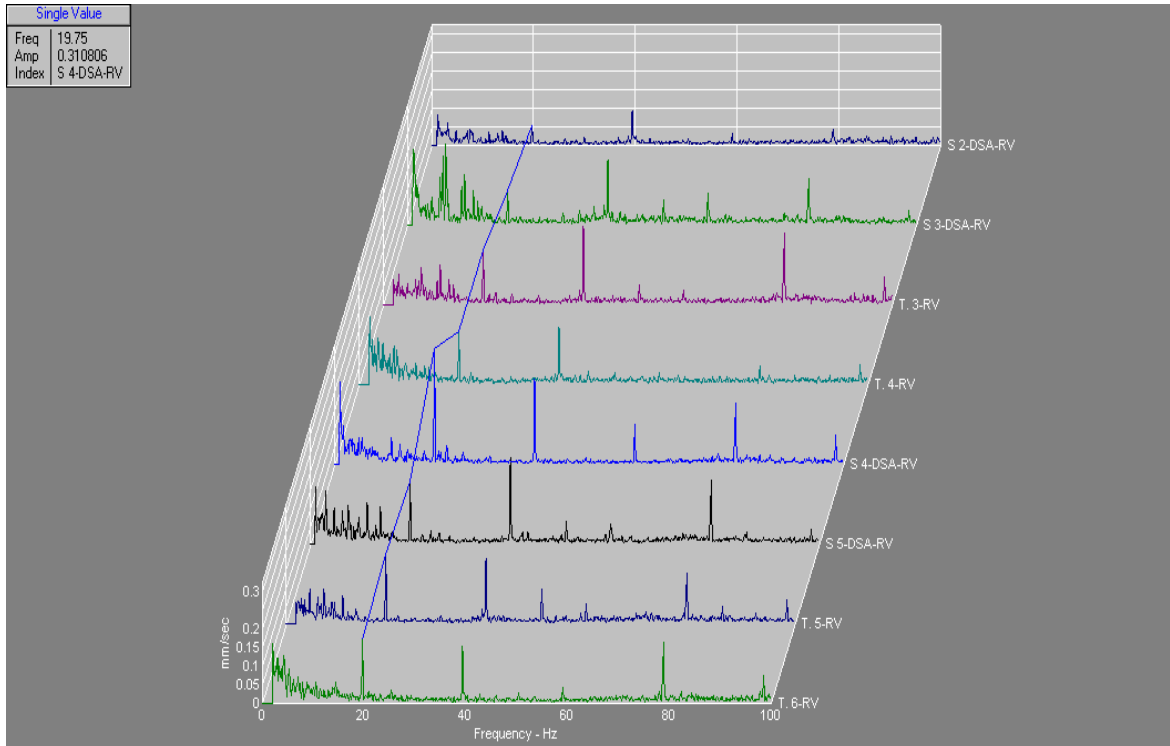

## Akselerasjon

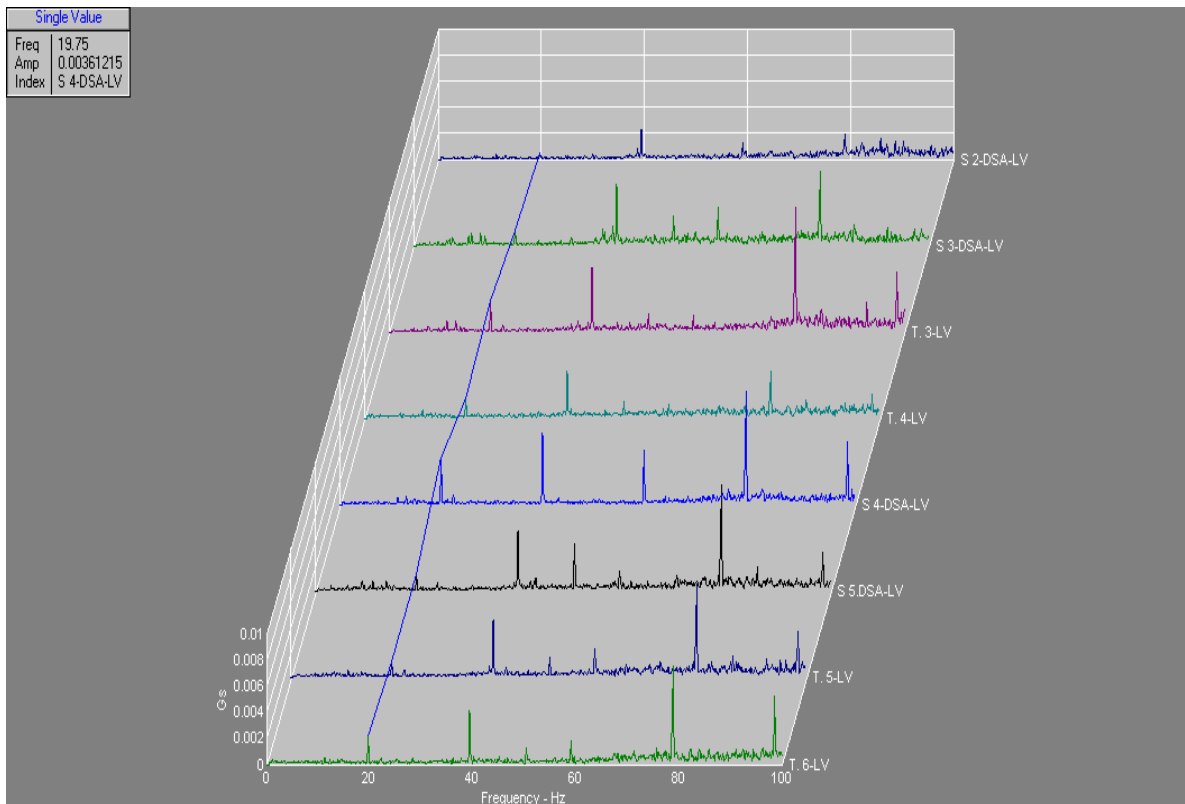

En sammenligning av skadefrekvenser, sylindrelager og drevlager. Viser at det er et sylindrelager med skade og ikke et drevlager.

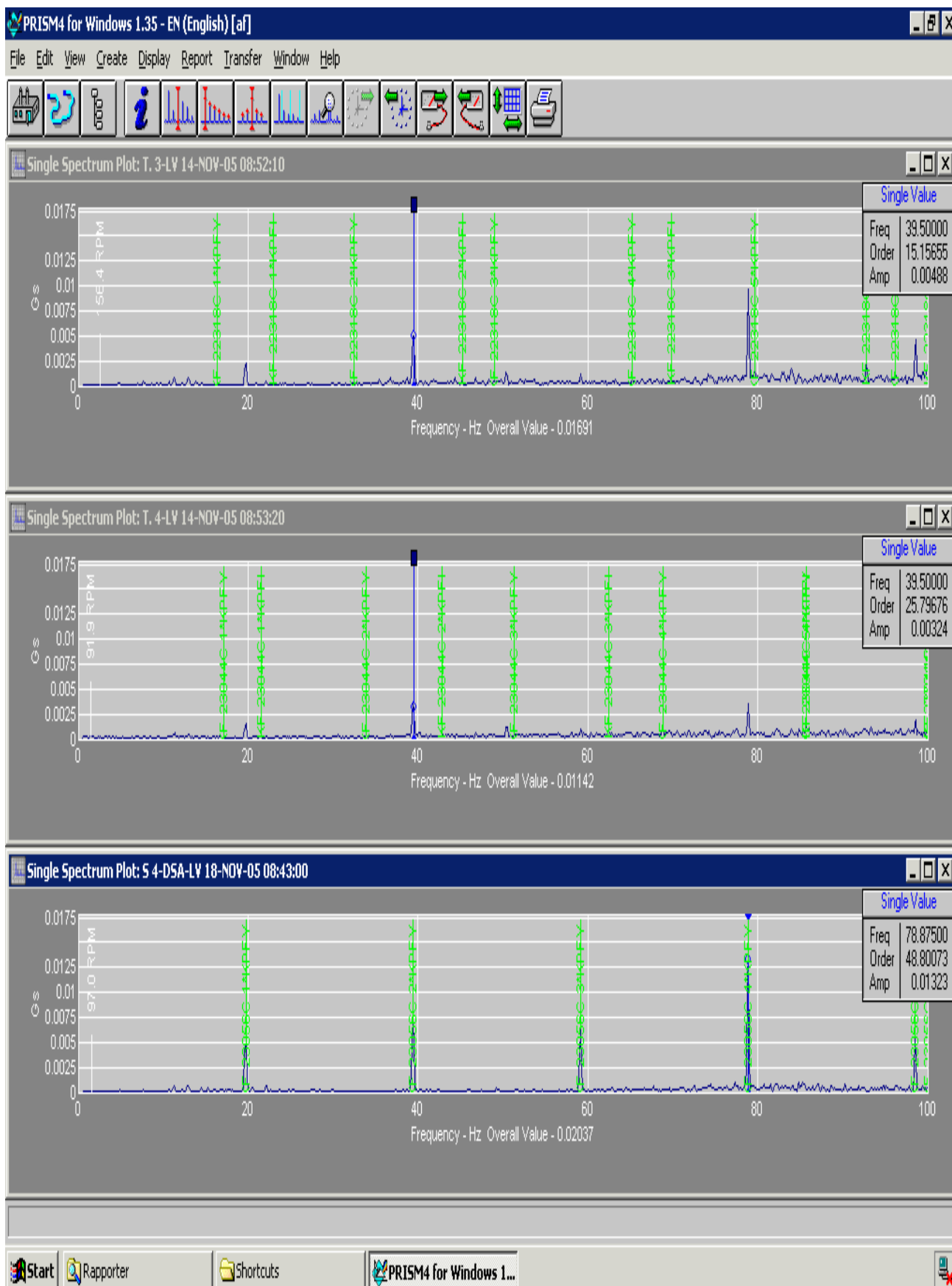

Hvilket cylinderlager? En sammenligning med de andre cylinderlagrene tyder på at det er S4

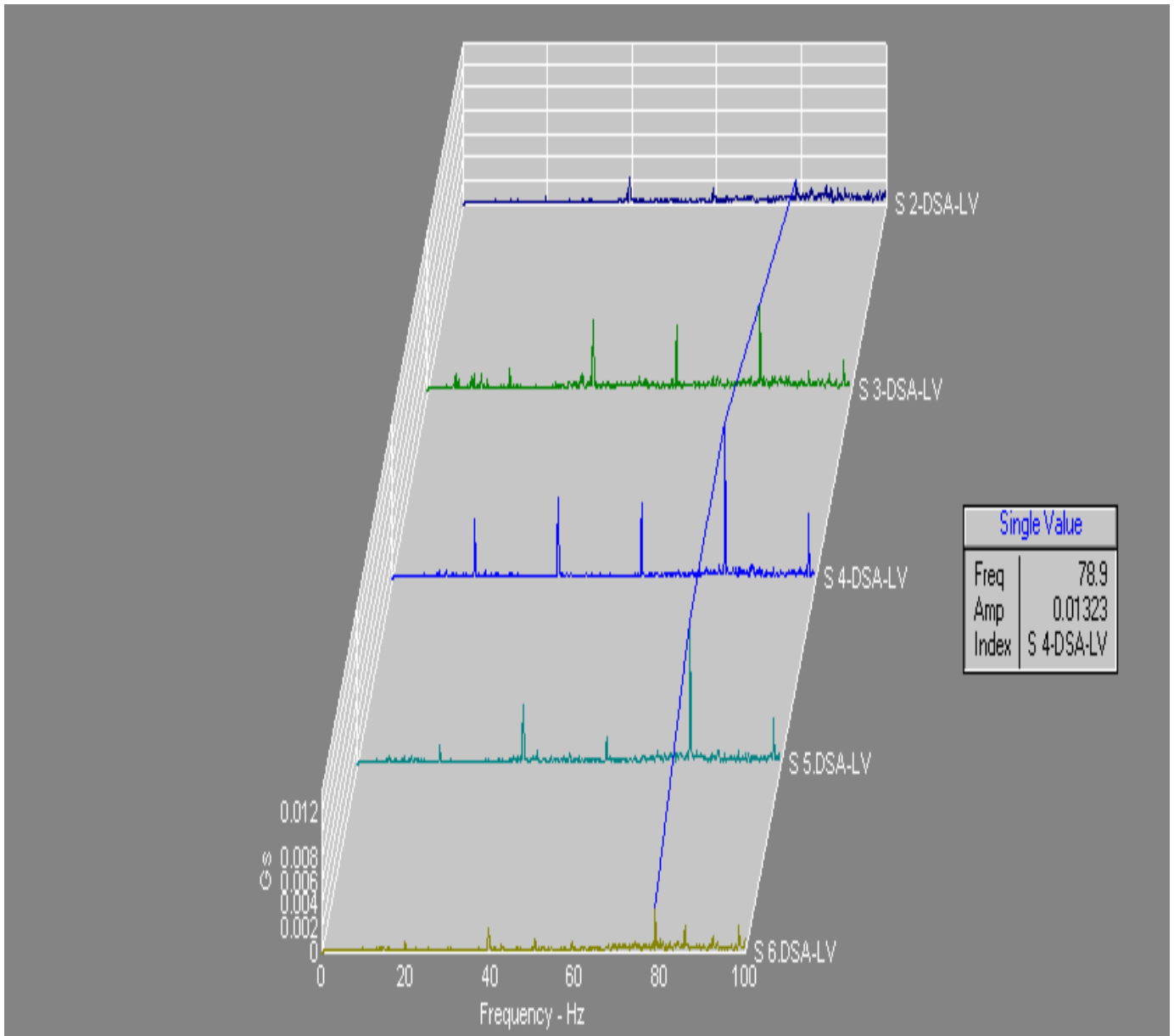

- Det ble besluttet å bytte cylinderlager 4
- Envelopemålinger (E3) ville normalt vært til hjelp for å fastslå hvor skaden var, men i dette tilfellet viste ikke envelopespekteret noenting